

Paramétrage de la passerelle Liberty Link :

Tutoriel disponible en vidéo sur [YouTube](#)

Etape 1 : La passerelle et le logiciel de gestion doivent être lancés.

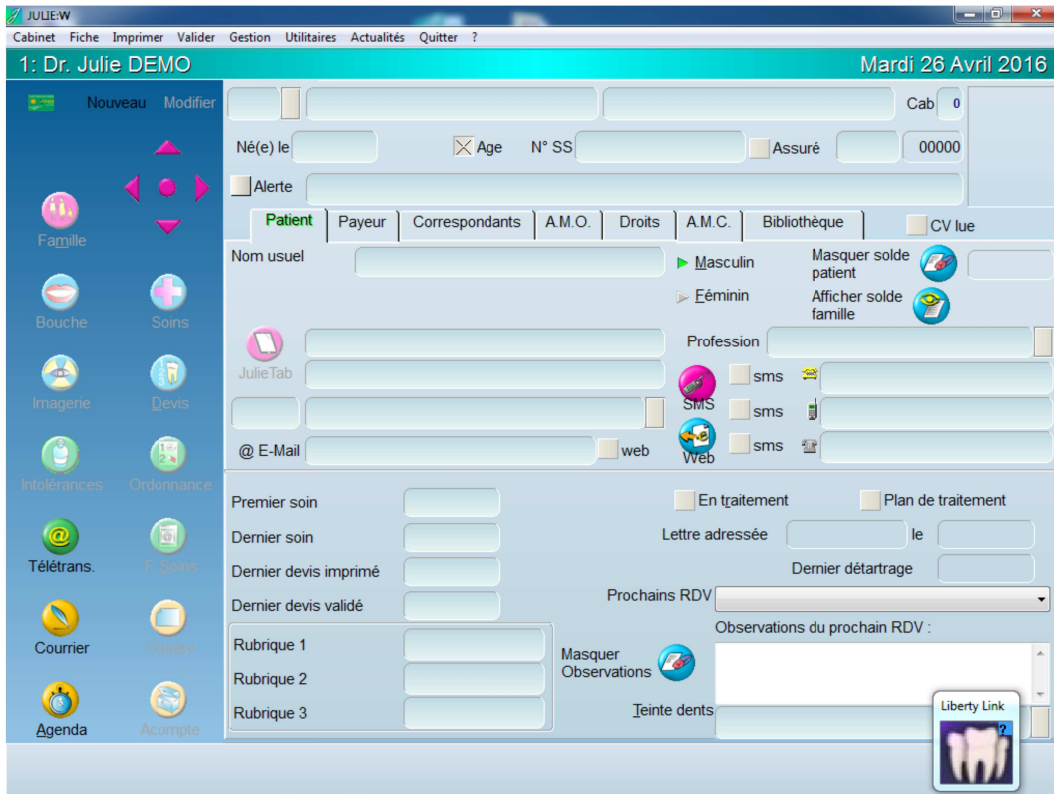

Etape 2 : Sur le symbole de la passerelle SDXLink  faire un clic droit de la souris pour faire apparaître la fenêtre de paramétrage.

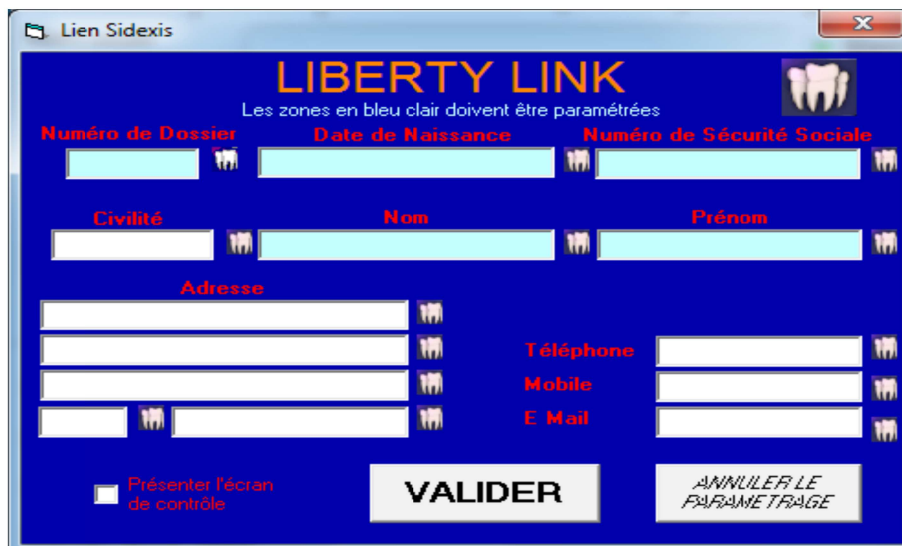

Etape 3 :

Cliquer sur le symbole  de chaque champs recherché et déplacer le cadre de couleur jusqu'à l'information recherchée :

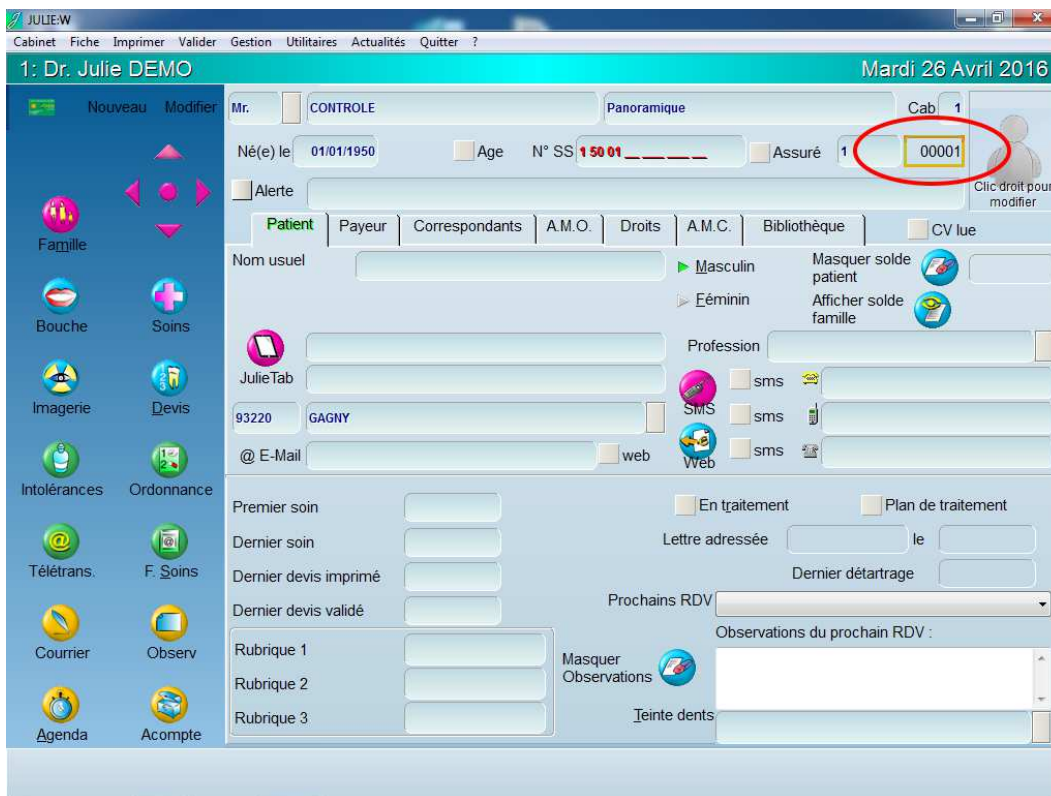

Effectuer la même opération pour chaque champ recherché, afin d'obtenir toutes les informations :
Attention au numéro de dossier (voir la note à la fin du document)

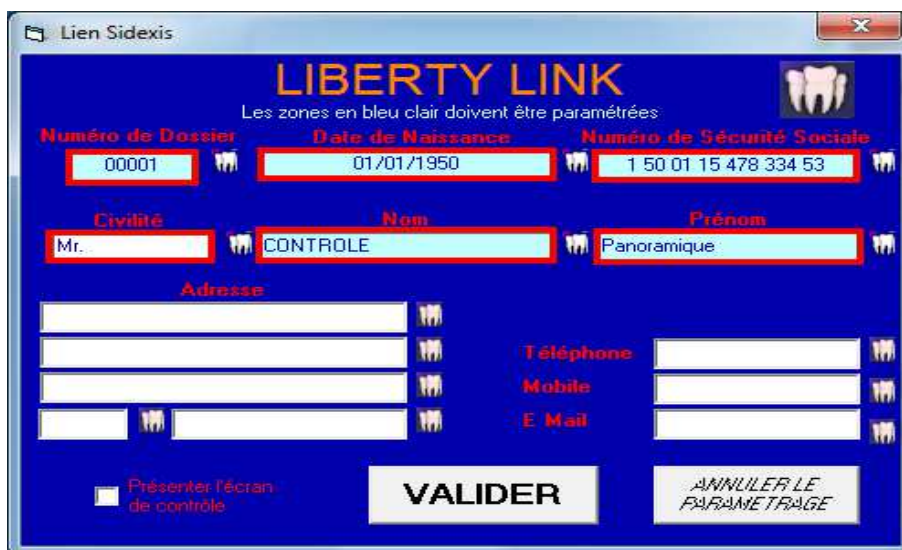

Vous pouvez en profiter pour rajouter la passerelle au groupe de démarrage afin que celle-ci soit lancée automatiquement à chaque démarrage du PC.

Etape 4 :

Cliquer sur le symbole de la passerelle Liberty Link  puis vérifier que les informations correspondent bien à la fiche patient :

Les informations du patient apparaissent bien en haut de la fenêtre d'imagerie, et les éventuelles radios existantes sont présentes.

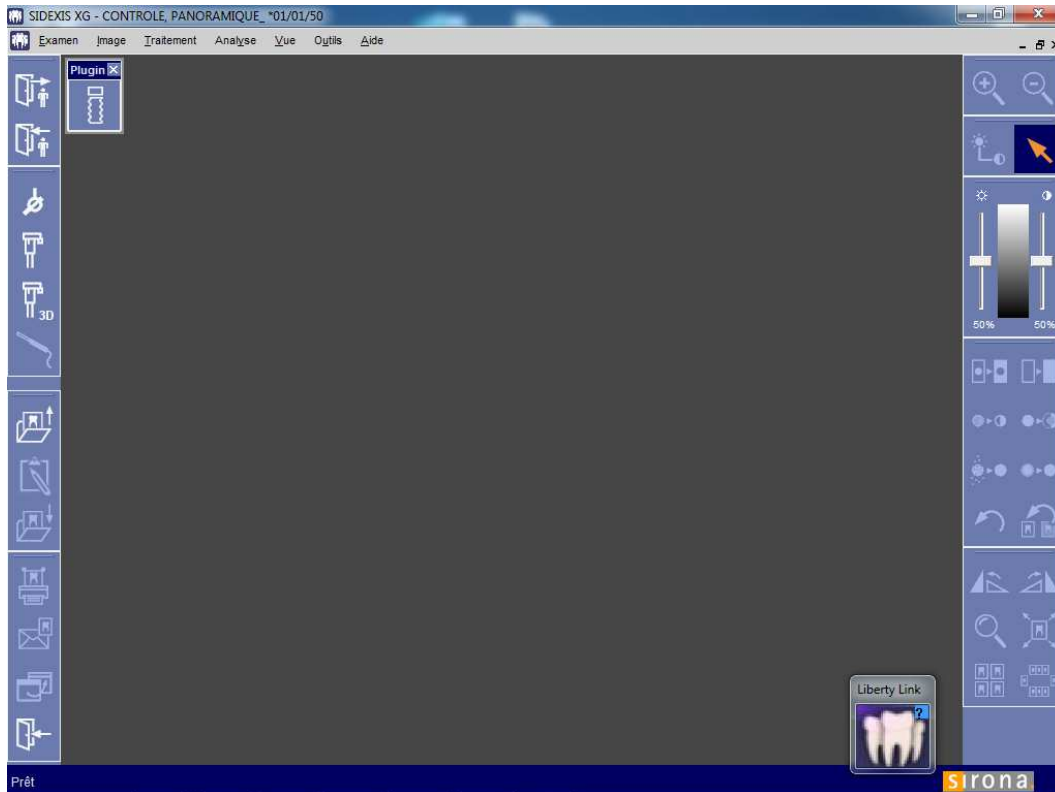

Attention :

S'il s'agit d'un reparamétrage de la passerelle, pensez à vérifier plusieurs fiches patients afin d'être sur et certain que les informations capturées sur le logiciel de gestion sont bien paramétrées. Notamment, le numéro de dossier, car sur certains logiciels de gestion (dont Julie), il existe deux numéros utilisables.

Merci d'avoir suivi ce tutoriel et à bientôt.